



GUIA INSTRUCTIVA PARA LA PRESENTACIÓN DE LA PRUEBA DE CONOCIMIENTO

Asamblea Departamental de Bolívar.

Esta guía es una herramienta que le brinda información a los aspirantes sobre diversos aspectos de la Prueba de Conocimiento establecida dentro de la convocatoria para proveer el cargo de Secretario General de la Asamblea Departamental de Bolívar, la cual contiene aspectos relevantes como objetivo de la prueba, programación, generalidades de la prueba: estructuración, clasificación, ejes temáticos, tipos de preguntas y calificación entre otros aspectos.



Asamblea Departamental de Bolívar

CONVOCATORIA PÚBLICA PARA PROVEER EL CARGO DE SECRETARIO GENERAL DE LA ASAMBLEA DEPARTAMENTAL DE BOLIVAR (RESOLUCIÓN N° 5441 DEL 10 DE OCTUBRE DE 2018)

GUIA INSTRUCTIVA PARA LA PRESENTACIÓN DE LA PRUEBA DE CONOCIMIENTO



**Universidad
de Cartagena**
Fundada en 1827





PRESENTACIÓN

La Asamblea Departamental de Bolívar, mediante la Resolución N° 5441 del 10 de octubre de 2018, convocó a los ciudadanos interesados e interesadas en participar en el proceso de selección y elección para proveer el cargo de Secretario General de la Asamblea Departamental de Bolívar para el periodo institucional comprendido entre el 01 de enero de 2019 hasta el 31 de diciembre de 2019, de conformidad con el artículo 2º, inciso cuarto, y 23, incisos cuarto y octavo, del Acto Legislativo 02 de julio de 2015, Ley 1904 del 27 de junio de 2018 y las disposiciones de la resolución en mención.

En la convocatoria pública, se fijaron los requisitos, procedimientos que garantizarían los principios de publicidad, transparencia, participación ciudadana, equidad de género y criterios de méritos para la selección del Secretario General, con la siguiente estructura: aviso de invitación y convocatoria pública, inscripción de candidatos, publicación de lista de inscritos, publicación lista de admitidos, **prueba de conocimiento (carácter eliminatorio)**, verificación y valoración de hoja de vida (carácter clasificatorio), entrevista (carácter clasificatorio), lista de elegibles y elección.

En este orden de ideas y teniendo en cuenta que la prueba de conocimiento es una etapa fundamental dentro de la convocatoria, esta guía instructiva permitirá orientar a los aspirantes en la presentación de la prueba de conocimiento, cuyo objetivo es medir la capacidad, idoneidad y potencialidad de los aspirantes, con relación a los conocimientos y calidades requeridas para desempeñar con eficiencia las funciones y las responsabilidades del cargo de Secretario General.



OBJETIVO DE LA PRUEBA DE CONOCIMIENTO

Apreciar la capacidad, idoneidad y potencialidad de los aspirantes y establecer una clasificación de los mismos respecto de las calidades requeridas para desempeñar con eficiencia las funciones y las responsabilidades del cargo de Secretario General.



POBLACIÓN OBJETIVO

La prueba de conocimiento se les aplicará a los aspirantes admitidos que cumplen con las condiciones impartidas (requisitos mínimos exigidos) en la Resolución N° 5441 del 10 de octubre de 2018 de la Asamblea Departamental de Bolívar, para proveer el cargo de Secretario General.

Denominación del empleo público:	Secretario General
Naturaleza del empleo:	Periodo fijo. Periodo institucional equivalente a un (1) año calendario, periodo que inicia el 1 de enero de 2019 y culmina el 31 de diciembre de 2019.
Nivel jerárquico:	Directivo
Objetivo del empleo:	Dirigir, coordinar y controlar en la Asamblea los servicios de gestión y administrativos, de acuerdo con las políticas, planes y programas adoptados de conformidad con la Constitución, las Leyes y las normas vigentes, así como direccionar las acciones administrativas de la gestión institucional, para un adecuado ejercicio Administrativo.

PROGRAMACIÓN DE LA PRUEBA.

CITACIÓN

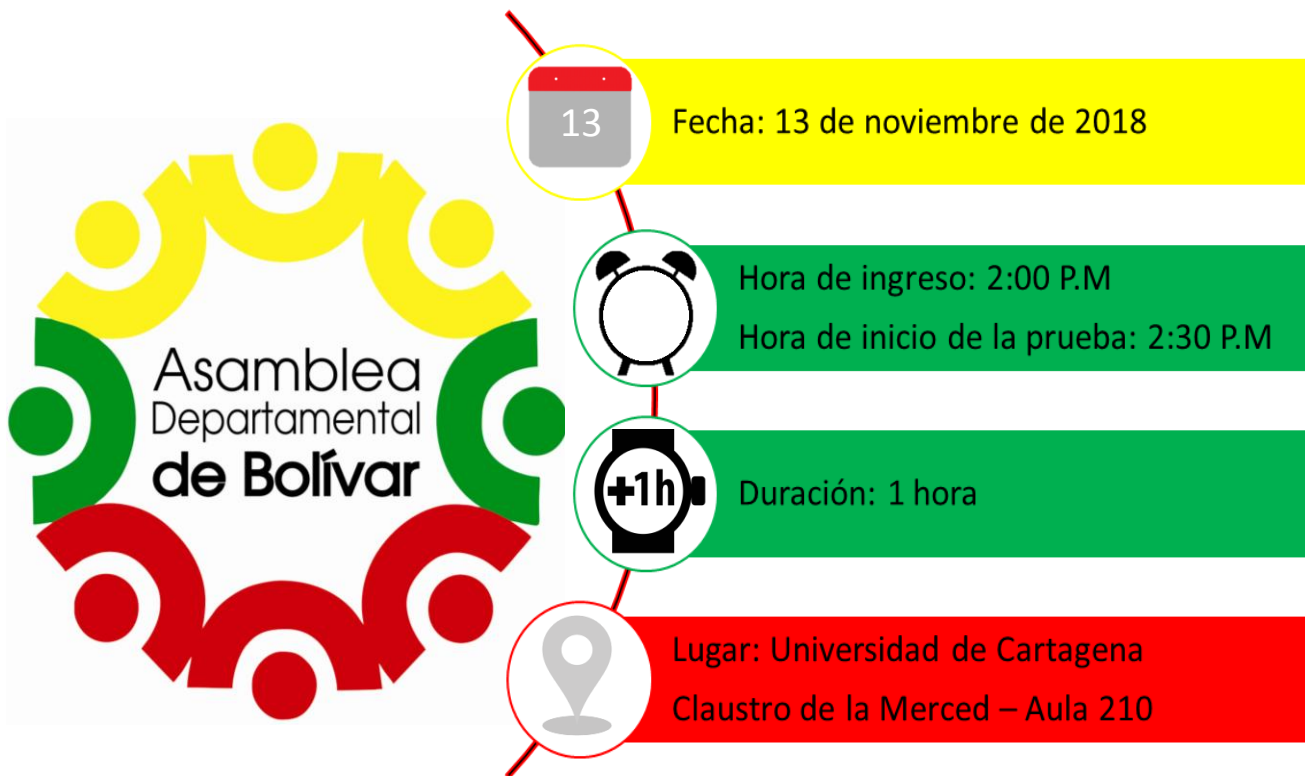

Universidad de Cartagena, Claustro de la Merced.
Dirección: Centro, Carrera 4 # 38-40
Cartagena - Bolívar



INDICACIONES PARA PRESENTAR LA PRUEBA

- Cerciórese de tener clara la dirección, salón donde fue citado para la prueba y seguir atentamente las instrucciones de la presente guía.
- Asista puntualmente al horario en que usted ha sido citado y verifique que usted se encuentre en la lista fijada en la entrada del mismo.
- Lleve lápiz mina negra N° 02, borrador de nata y tajalápiz.
- Espere en la puerta del salón hasta que sea llamado por el jefe del salón y le indique la silla que le corresponde. Cada silla estará identificada por el nombre del aspirante, cédula y código de identificación de la hoja de respuestas.
- Presente su documento de identificación (cédula de ciudadanía o contraseña). No se aceptará ningún otro documento.
- Permita la confrontación dactilar al ingresar al salón.
- Atienda las instrucciones del jefe de salón responsable de administrar la prueba.
- Usted recibirá una bolsa de seguridad sellada con su nombre, documento de identificación y código, la cual contiene UN cuadernillo de examen y UNA hoja de respuestas. La bolsa deberá permanecer cerrada hasta el inicio formal de la prueba. NO abra el cuadernillo antes que el jefe de salón lo indique.

- Verifique que sus nombres y apellidos estén escritos correctamente en la hoja de respuestas. De no ser así, deberá informarlo inmediatamente al jefe de salón.
- Cuando el jefe de salón le indique, comience a responder la prueba de conocimiento académico.
- Lea cuidadosamente cada pregunta antes de contestarla.
- Verifique frecuentemente que el número de la pregunta que esté respondiendo corresponda con el número de la hoja de respuestas.
- No manche, no arrugue y no doble la hoja de respuestas.
- Haga uso racional del tiempo establecido para la prueba. No exceda el tiempo que dedique a una sola pregunta.
- Marque (ennegrezca) en la hoja de respuestas sólo una opción por pregunta con el lápiz de mina negra N.º 2.
- Llene completamente con lápiz No. 2 cada casilla correspondiente a sus respuestas seleccionadas como aparece a continuación.

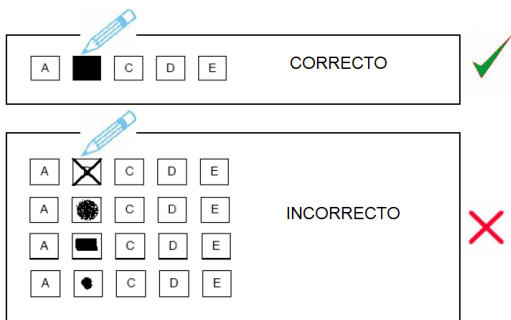

- Si rellena las casillas y comete un error, utilice borrador de nata para eliminar cualquier rastro de lápiz sobre la casilla. Trate de no hacer manchas que puedan afectar la corrección de la pregunta o preguntas vecinas:

1	<input type="checkbox"/> A	<input type="checkbox"/> B	<input type="checkbox"/> C	<input type="checkbox"/> D	<input checked="" type="checkbox"/> E
2	<input type="checkbox"/> A	<input type="checkbox"/> B	<input type="checkbox"/> C	<input type="checkbox"/> D	<input checked="" type="checkbox"/> E
3	<input type="checkbox"/> A	<input type="checkbox"/> B	<input type="checkbox"/> C	<input type="checkbox"/> D	<input type="checkbox"/> E

INCORRECTO MARCAR
DOS OPCIONES DE
RESPUESTAS

SI SE EQUIVOCA EN LA
RESPUESTA DE ALGUNA
PREGUNTA POR FAVOR
BORRE COMPLETAMENTE



- No lleve hojas, libros, revistas, cuadernos, radios, teléfonos celulares, PCS, beepers, PDA u otros dispositivos de cómputo, audio, video o conectividad.
- No se permitirá el uso de calculadoras o consulta de textos durante el examen.
- El delegado o jefe de salón se reservará el derecho de retener cualquier implemento que no se requiera para la prueba.
- Cuando termine de contestar haga una señal al jefe de salón quien recogerá el cuadernillo y la hoja de respuestas en su puesto.
- Durante la presentación de la prueba no es posible hablar ni hacer comentarios con otras personas que también están aspirando; cualquier duda que tenga en relación con el material debe preguntarlo a los auxiliares que estarán supervisando la presentación.
- Recuerde que el examen se anulará ante cualquier intento de copia o fraude durante todo el tiempo de la prueba, sin importar si quien participe en dichos actos haya contestado o no previamente el cuadernillo en su totalidad.
- Quienes lleguen retardados podrán ingresar al salón siempre y cuando no haya transcurrido más de 15 minutos después de iniciada la prueba.



GENERALIDADES DE LA PRUEBA DE CONOCIMIENTO.

ESTRUCTURACIÓN DE LA PRUEBA

➤ CUADERNILLO DE PREGUNTAS.



El cuadernillo de preguntas estará conformado por:

- ❖ Portada
- ❖ Aspectos generales de la prueba: duración, valor porcentual de la prueba, N° de preguntas, carácter de la prueba y ejes temáticos.
- ❖ Instrucciones
- ❖ 50 Preguntas de selección múltiple con única respuesta



HOJA DE RESPUESTAS.

La hoja de respuestas tendrá la siguiente estructura:



Universidad
de Cartagena
Fundada en 1827

CONVOCATORIA PÚBLICA PARA
EL CARGO DE SECRETARIO (A) GENERAL.

Nombre _____
 Apellidos _____
 Cédula _____

1	<input type="checkbox"/>	<input type="checkbox"/>	<input type="checkbox"/>	<input type="checkbox"/>	<input type="checkbox"/>	<input type="checkbox"/>	<input type="checkbox"/>	<input type="checkbox"/>	<input type="checkbox"/>
2	<input type="checkbox"/>	<input type="checkbox"/>	<input type="checkbox"/>	<input type="checkbox"/>	<input type="checkbox"/>	<input type="checkbox"/>	<input type="checkbox"/>	<input type="checkbox"/>	<input type="checkbox"/>
3	<input type="checkbox"/>	<input type="checkbox"/>	<input type="checkbox"/>	<input type="checkbox"/>	<input type="checkbox"/>	<input type="checkbox"/>	<input type="checkbox"/>	<input type="checkbox"/>	<input type="checkbox"/>
4	<input type="checkbox"/>	<input type="checkbox"/>	<input type="checkbox"/>	<input type="checkbox"/>	<input type="checkbox"/>	<input type="checkbox"/>	<input type="checkbox"/>	<input type="checkbox"/>	<input type="checkbox"/>
5	<input type="checkbox"/>	<input type="checkbox"/>	<input type="checkbox"/>	<input type="checkbox"/>	<input type="checkbox"/>	<input type="checkbox"/>	<input type="checkbox"/>	<input type="checkbox"/>	<input type="checkbox"/>
6	<input type="checkbox"/>	<input type="checkbox"/>	<input type="checkbox"/>	<input type="checkbox"/>	<input type="checkbox"/>	<input type="checkbox"/>	<input type="checkbox"/>	<input type="checkbox"/>	<input type="checkbox"/>
7	<input type="checkbox"/>	<input type="checkbox"/>	<input type="checkbox"/>	<input type="checkbox"/>	<input type="checkbox"/>	<input type="checkbox"/>	<input type="checkbox"/>	<input type="checkbox"/>	<input type="checkbox"/>
8	<input type="checkbox"/>	<input type="checkbox"/>	<input type="checkbox"/>	<input type="checkbox"/>	<input type="checkbox"/>	<input type="checkbox"/>	<input type="checkbox"/>	<input type="checkbox"/>	<input type="checkbox"/>
9	<input type="checkbox"/>	<input type="checkbox"/>	<input type="checkbox"/>	<input type="checkbox"/>	<input type="checkbox"/>	<input type="checkbox"/>	<input type="checkbox"/>	<input type="checkbox"/>	<input type="checkbox"/>
0	<input type="checkbox"/>	<input type="checkbox"/>	<input type="checkbox"/>	<input type="checkbox"/>	<input type="checkbox"/>	<input type="checkbox"/>	<input type="checkbox"/>	<input type="checkbox"/>	<input type="checkbox"/>

1	<input type="checkbox"/>	<input type="checkbox"/>	<input type="checkbox"/>	<input type="checkbox"/>
2	<input type="checkbox"/>	<input type="checkbox"/>	<input type="checkbox"/>	<input type="checkbox"/>
3	<input type="checkbox"/>	<input type="checkbox"/>	<input type="checkbox"/>	<input type="checkbox"/>
4	<input type="checkbox"/>	<input type="checkbox"/>	<input type="checkbox"/>	<input type="checkbox"/>
5	<input type="checkbox"/>	<input type="checkbox"/>	<input type="checkbox"/>	<input type="checkbox"/>
6	<input type="checkbox"/>	<input type="checkbox"/>	<input type="checkbox"/>	<input type="checkbox"/>
7	<input type="checkbox"/>	<input type="checkbox"/>	<input type="checkbox"/>	<input type="checkbox"/>
8	<input type="checkbox"/>	<input type="checkbox"/>	<input type="checkbox"/>	<input type="checkbox"/>
9	<input type="checkbox"/>	<input type="checkbox"/>	<input type="checkbox"/>	<input type="checkbox"/>
0	<input type="checkbox"/>	<input type="checkbox"/>	<input type="checkbox"/>	<input type="checkbox"/>

Resolución N°5441
del 10 de Octubre del 2018



1	<input type="checkbox"/>	<input type="checkbox"/>	<input type="checkbox"/>	<input type="checkbox"/>
2	<input type="checkbox"/>	<input type="checkbox"/>	<input type="checkbox"/>	<input type="checkbox"/>
3	<input type="checkbox"/>	<input type="checkbox"/>	<input type="checkbox"/>	<input type="checkbox"/>
4	<input type="checkbox"/>	<input type="checkbox"/>	<input type="checkbox"/>	<input type="checkbox"/>
5	<input type="checkbox"/>	<input type="checkbox"/>	<input type="checkbox"/>	<input type="checkbox"/>
6	<input type="checkbox"/>	<input type="checkbox"/>	<input type="checkbox"/>	<input type="checkbox"/>
7	<input type="checkbox"/>	<input type="checkbox"/>	<input type="checkbox"/>	<input type="checkbox"/>
8	<input type="checkbox"/>	<input type="checkbox"/>	<input type="checkbox"/>	<input type="checkbox"/>
9	<input type="checkbox"/>	<input type="checkbox"/>	<input type="checkbox"/>	<input type="checkbox"/>
10	<input type="checkbox"/>	<input type="checkbox"/>	<input type="checkbox"/>	<input type="checkbox"/>
11	<input type="checkbox"/>	<input type="checkbox"/>	<input type="checkbox"/>	<input type="checkbox"/>
12	<input type="checkbox"/>	<input type="checkbox"/>	<input type="checkbox"/>	<input type="checkbox"/>
13	<input type="checkbox"/>	<input type="checkbox"/>	<input type="checkbox"/>	<input type="checkbox"/>
14	<input type="checkbox"/>	<input type="checkbox"/>	<input type="checkbox"/>	<input type="checkbox"/>
15	<input type="checkbox"/>	<input type="checkbox"/>	<input type="checkbox"/>	<input type="checkbox"/>
16	<input type="checkbox"/>	<input type="checkbox"/>	<input type="checkbox"/>	<input type="checkbox"/>
17	<input type="checkbox"/>	<input type="checkbox"/>	<input type="checkbox"/>	<input type="checkbox"/>
18	<input type="checkbox"/>	<input type="checkbox"/>	<input type="checkbox"/>	<input type="checkbox"/>
19	<input type="checkbox"/>	<input type="checkbox"/>	<input type="checkbox"/>	<input type="checkbox"/>
20	<input type="checkbox"/>	<input type="checkbox"/>	<input type="checkbox"/>	<input type="checkbox"/>
21	<input type="checkbox"/>	<input type="checkbox"/>	<input type="checkbox"/>	<input type="checkbox"/>
22	<input type="checkbox"/>	<input type="checkbox"/>	<input type="checkbox"/>	<input type="checkbox"/>
23	<input type="checkbox"/>	<input type="checkbox"/>	<input type="checkbox"/>	<input type="checkbox"/>
24	<input type="checkbox"/>	<input type="checkbox"/>	<input type="checkbox"/>	<input type="checkbox"/>
25	<input type="checkbox"/>	<input type="checkbox"/>	<input type="checkbox"/>	<input type="checkbox"/>
26	<input type="checkbox"/>	<input type="checkbox"/>	<input type="checkbox"/>	<input type="checkbox"/>
27	<input type="checkbox"/>	<input type="checkbox"/>	<input type="checkbox"/>	<input type="checkbox"/>
28	<input type="checkbox"/>	<input type="checkbox"/>	<input type="checkbox"/>	<input type="checkbox"/>
29	<input type="checkbox"/>	<input type="checkbox"/>	<input type="checkbox"/>	<input type="checkbox"/>
30	<input type="checkbox"/>	<input type="checkbox"/>	<input type="checkbox"/>	<input type="checkbox"/>
31	<input type="checkbox"/>	<input type="checkbox"/>	<input type="checkbox"/>	<input type="checkbox"/>
32	<input type="checkbox"/>	<input type="checkbox"/>	<input type="checkbox"/>	<input type="checkbox"/>

33	<input type="checkbox"/>	<input type="checkbox"/>	<input type="checkbox"/>	<input type="checkbox"/>
34	<input type="checkbox"/>	<input type="checkbox"/>	<input type="checkbox"/>	<input type="checkbox"/>
35	<input type="checkbox"/>	<input type="checkbox"/>	<input type="checkbox"/>	<input type="checkbox"/>
36	<input type="checkbox"/>	<input type="checkbox"/>	<input type="checkbox"/>	<input type="checkbox"/>
37	<input type="checkbox"/>	<input type="checkbox"/>	<input type="checkbox"/>	<input type="checkbox"/>
38	<input type="checkbox"/>	<input type="checkbox"/>	<input type="checkbox"/>	<input type="checkbox"/>
39	<input type="checkbox"/>	<input type="checkbox"/>	<input type="checkbox"/>	<input type="checkbox"/>
40	<input type="checkbox"/>	<input type="checkbox"/>	<input type="checkbox"/>	<input type="checkbox"/>
41	<input type="checkbox"/>	<input type="checkbox"/>	<input type="checkbox"/>	<input type="checkbox"/>
42	<input type="checkbox"/>	<input type="checkbox"/>	<input type="checkbox"/>	<input type="checkbox"/>
43	<input type="checkbox"/>	<input type="checkbox"/>	<input type="checkbox"/>	<input type="checkbox"/>
44	<input type="checkbox"/>	<input type="checkbox"/>	<input type="checkbox"/>	<input type="checkbox"/>
45	<input type="checkbox"/>	<input type="checkbox"/>	<input type="checkbox"/>	<input type="checkbox"/>
46	<input type="checkbox"/>	<input type="checkbox"/>	<input type="checkbox"/>	<input type="checkbox"/>
47	<input type="checkbox"/>	<input type="checkbox"/>	<input type="checkbox"/>	<input type="checkbox"/>
48	<input type="checkbox"/>	<input type="checkbox"/>	<input type="checkbox"/>	<input type="checkbox"/>
49	<input type="checkbox"/>	<input type="checkbox"/>	<input type="checkbox"/>	<input type="checkbox"/>
50	<input type="checkbox"/>	<input type="checkbox"/>	<input type="checkbox"/>	<input type="checkbox"/>

FIRMADO: _____

NOMBRE Y APELLIDOS: _____

CÉDULA: _____

Referencia: #1116

- ❖ En la parte superior – nombre de la convocatoria, Resolución de la convocatoria, datos de identificación del aspirante: nombre, apellidos, cédula y cuadro de código de cada aspirante todo debidamente digitalizado.
- ❖ Numerales del 1 al 50 y cada numeral con opciones de respuesta A B C D.
- ❖ En la parte derecha – espacio para firma y para rectificar datos de identificación.

EJES TEMÁTICOS

Los ejes temáticos de la prueba de conocimiento, se determinaron en razón a las responsabilidades del cargo, conforme lo señala la Constitución, la Ley y el manual de funciones específico del Cargo de Secretario General, atendiendo las actuaciones de naturaleza administrativa y la naturaleza pública del cargo al que se aspira.

Ejes Temáticos
- Funciones del cargo de Secretario General según lo estipulado Acto Reglamentario 01 de 2010 "Reglamento interno de la Asamblea". Modificado por el Acto reglamentario 01 de 2015 y por el Acto reglamentario 02 de 2015
- Funciones constitucionales, legales y reglamentarias de las Asambleas Departamentales.
- Régimen Departamental (Decreto-Ley 1222 de 1986).
- Estructura del estado especialmente en relación con el ente territorial (Departamento).
- Ley 1904 de junio de 27 de 2018

PARA SABER...



La prueba cuestionario de conocimientos evalúa algunos procesos cognitivos que permiten identificar la habilidad del aspirante para recordar, comprender, aplicar, analizar y sintetizar conocimientos específicos.

- Recordar: capacidad para evocar información y ponerla en contexto.
- Comprender: capacidad para explicar o entender conceptos.
- Aplicar: habilidad para utilizar metodologías, procedimientos o principios en la solución de problemas o casos planteados.
- Analizar: capacidad para identificar relaciones entre afirmaciones o premisas.
- Sintetizar: capacidad para integrar información y condensarla en una producción con sentido lógico

TIPO DE PREGUNTAS

La prueba de conocimiento contendrán tipo de preguntas: de opción o selección múltiple con única respuesta.

1. Selección múltiple con única respuesta: se caracterizan por tener un enunciado y cuatro alternativas u opciones de respuesta, identificadas con los literales A, B, C y D. El aspirante debe seleccionar y marcar en la hoja de respuestas aquella opción que considere correcta.

Ejemplo:

1. De conformidad con la Constitución Política las Asambleas Departamentales estarán compuestas por:

- A. no menos de once (11) ni más de treinta y un (31) miembros.
- B. no menos de siete (7) ni más de veinte y un (21) miembros.
- C. no menos de once (11) ni más de treinta y tres (33) miembros.
- D. no menos de siete (7) ni más de treinta y tres (33) miembros.

PROCESO DE EVALUACIÓN O CALIFICACIÓN.

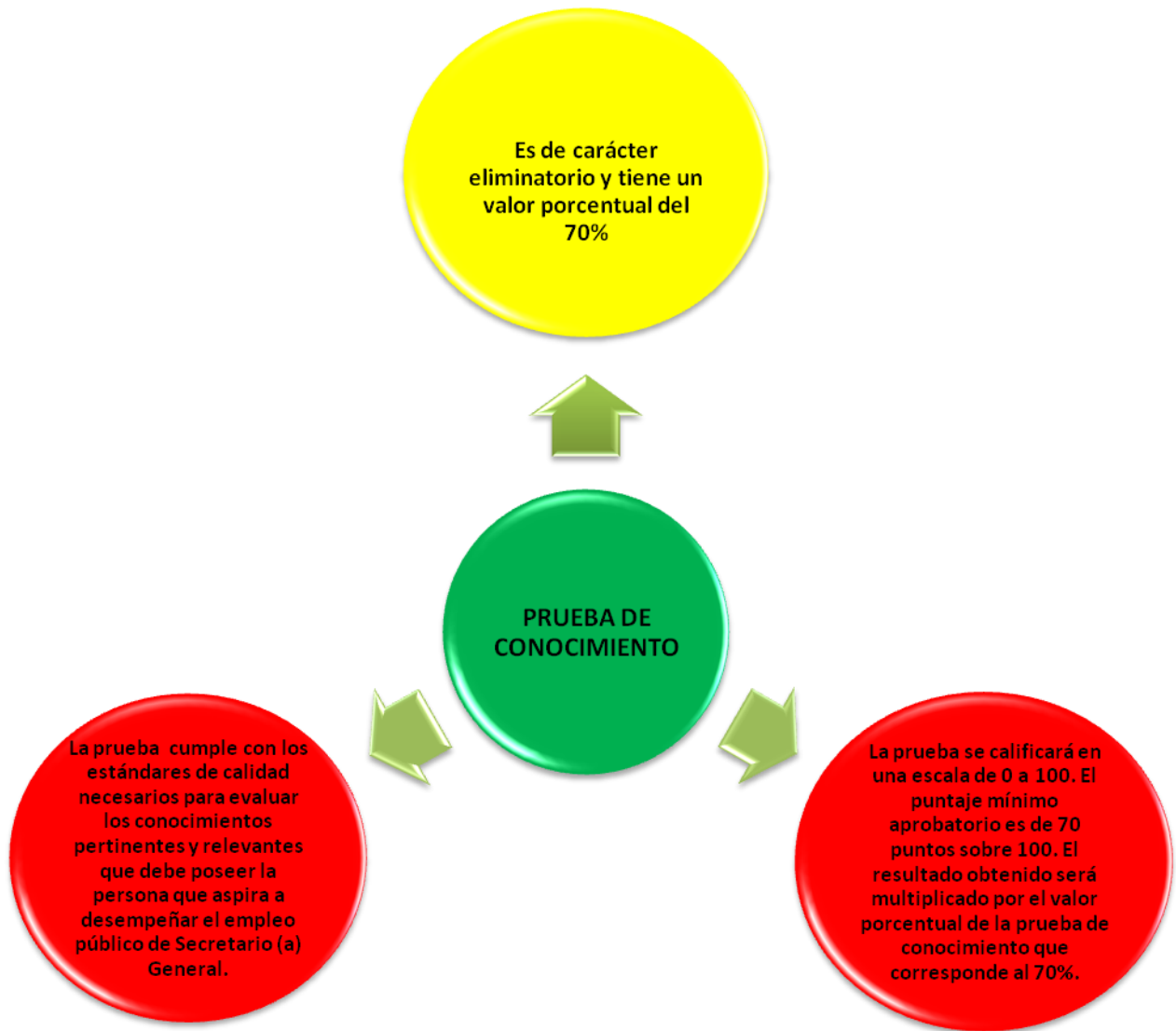

FIN